

NUOVA SEDE CONCESSIONARIA MERCEDES BENZ, SMART



Vista generale del complesso dalla via Zanfi

2001 - 2008

Modena "Comparto P.I.P. Via Emilia Ovest - "Barchetta" Lotti "G/L" e "M"

progettista: arch. Gianfranco Masi

con: arch. Daniele Masi, Roberto Bambozzi, Anna Craici

impresa edile:

sup. totale mq

La nuova concessionaria auto con le relative officine meccaniche si sviluppa all'interno di un lotto e prosegue scavalcando la strada principale per collegarsi con un altro lotto adiacente.

L'andamento curvilineo del complesso segue la sagoma sinuosa dei lotti stessi, la scelta progettuale di questa impostazione ne ha voluto appositamente caratterizzare le zone espositive delle automobili del piano terra e dell'area soppalcata posizionandole nella parte maggiormente visibile dalle strade. E' così che si presenta la facciata principale del complesso: curve alte e interamente vetrate lungo tutta la loro altezza e una leggera pensilina metallica sorretta da pilastri in metallo color "blu mercedes" che la proteggono. All'interno è il vasto soppalco espositivo che funge da elemento di forte impatto visivo e prospettico, affacciandosi sul doppio volume del piano terra e seguendo la sagoma della zona espositiva corrispondente al piano terra stesso, un vero e proprio collegamento con scavalco e ponte sulla strada tra i due lotti.

Nell'intorno aree verdi diversificate dalla presenza di essenze arbustive, alberature ad alto fusto a gruppi, insegne pubblicitarie e filari di alberi vicino ai parcheggi.

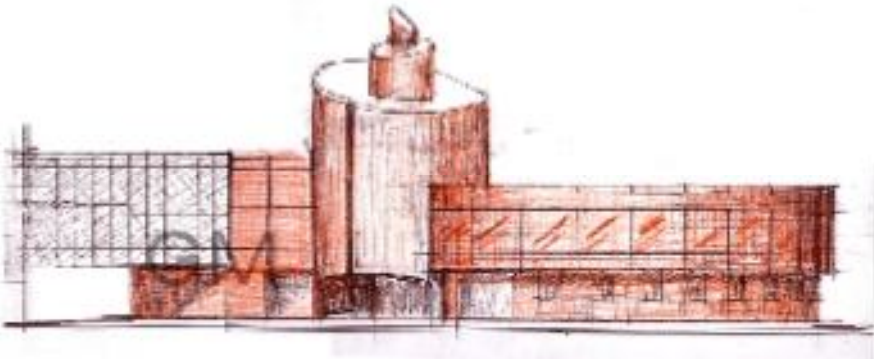

Schizzo del prospetto principale

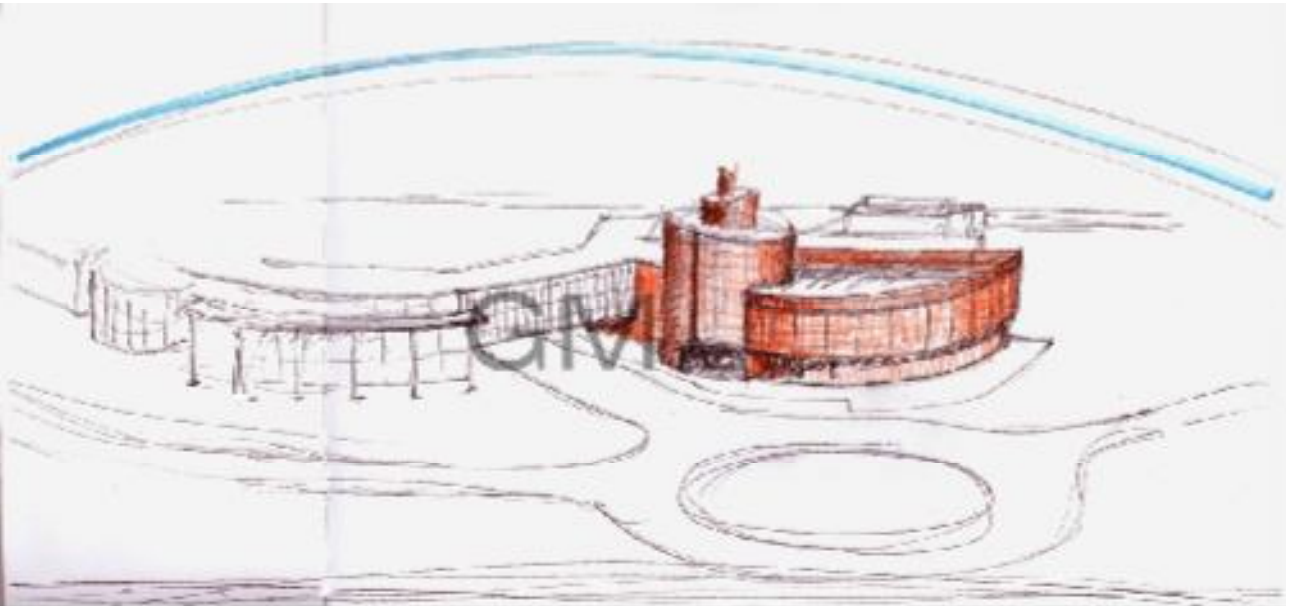

Schizzo prospettico del complesso



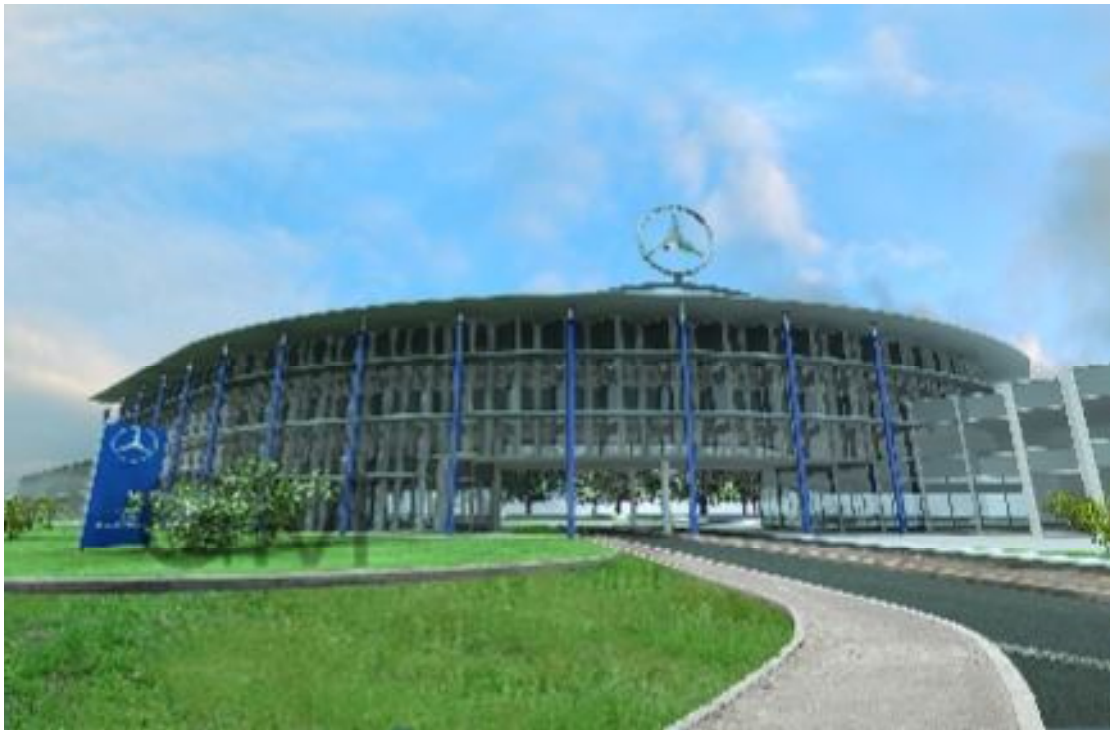

Pianta piano terra



Prospetti principale